



Área de Presidencia, Administración y Servicio Público, Planificación Territorial y Patrimonio Histórico

Dirección Insular de Recursos Humanos, Servicio Público y Transformación Digital.

TRIBUNAL CALIFICADOR de la convocatoria pública para la cobertura, por funcionario/a de carrera de **UNA PLAZA DE AUXILIAR TÉCNICO/A, RAMA AMBIENTAL**, sujeta al proceso extraordinario de estabilización adicional de empleo temporal, aprobada por Resolución de la Dirección Insular de Recursos Humanos y Asesoría Jurídica de fecha 23 de diciembre de 2022.

## ANUNCIO

### INSTRUCCIONES PARA LA REALIZACIÓN DEL ÚNICO EJERCICIO DE LA FASE DE OPOSICIÓN DE LA CONVOCATORIA PÚBLICA PARA LA COBERTURA, POR FUNCIONARIO/A DE CARRERA, DE UNA PLAZA DE AUXILIAR TÉCNICO/A, RAMA AMBIENTAL VACANTES EN LA PLANTILLA DE PERSONAL FUNCIONARIO DEL EXCMO. CABILDO INSULAR DE TENERIFE, SUJETAS AL PROCESO EXTRAORDINARIO DE ESTABILIZACIÓN ADICIONAL.

El ejercicio consiste en la realización de un cuestionario tipo test de respuestas alternativas, destinado a evaluar el nivel de conocimientos de las materias incluidas en el temario.

Por favor, antes de comenzar:

- Apagar y guardar o poner en el suelo los teléfonos móviles, smarthwatches y cualquier otro tipo de dispositivo electrónico, NO pudiendo mantenerlos en modo silencio.
- Depositar todos sus efectos personales en el suelo, junto a su mesa.
- Colocar el documento de identificación (DNI, PASAPORTE o NIE) encima de la mesa mientras realiza el ejercicio.
- La persona que necesite **certificado de asistencia**, deberá solicitarlo al Tribunal o personal colaborador ante el que se haya identificado. Al finalizar el ejercicio le será entregado por el personal colaborador.
- Para el buen desarrollo del ejercicio y en beneficio de todos los asistentes, **se ruega SILENCIO desde la entrada hasta la salida del aula**. Por los mismos motivos, una vez en el interior del aula, se ruega no acudir al **Aseo**, salvo que sea estrictamente necesario, lo que deberá comunicar al personal colaborador.

Sobre la mesa que le ha sido asignada y junto a estas instrucciones, encontrará **UN CUADERNILLO DE 3 HOJAS** que contiene un mismo código de barras en todas las hojas. **IMPORTANTE: NO MANIPULAR LAS HOJAS HASTA QUE EL TRIBUNAL LO INDIQUE.**

1

Código Seguro De Verificación	H8A4v+83d7JSfk5biP3q4w==	Estado	Fecha y hora
Firmado Por	María José Lugo Rodríguez - Jefa de Unidad de Gestión Control Interno del Cit y Sector Público Insular Observaciones: La Secretaria del Tribunal	Firmado	22/02/2024 13:36:13
Url De Verificación	<a href="https://sede.tenerife.es/verifirma/code/H8A4v%2B83d7JSfk5biP3q4w%3D%3D">https://sede.tenerife.es/verifirma/code/H8A4v%2B83d7JSfk5biP3q4w%3D%3D</a>		
Normativa	Este informe tiene carácter de copia electrónica auténtica con validez y eficacia administrativa de ORIGINAL (art. 27 Ley 39/2015).	Página	1/9



- Una **Hoja de Identificación**, de color blanco, es para el Tribunal.

Fecha: / / Prueba:

**HOJA DE IDENTIFICACIÓN**

DNI / NIE / Id

Escibe los números ordenando los puntos como en el ejemplo: 0 1 2 3 4 5 6 7 8 9

LEA ATENTAMENTE LAS INSTRUCCIONES PROPORCIONADAS Y RECUERDE:

1. Compruebe que el número que aparece en el código de barras es el mismo en las tres hojas. De no ser así, solicite un nuevo juego.
2. En la cabecera, rellene la fecha actual y la prueba a la que se presenta.
3. En la casilla DNI/NIE/Id, escriba su DNI / NIE / Pasaporte, ordenando los puntos como en el ejemplo que figura a continuación. **OMITA TODAS LAS LETRAS** que pueda contener. Comience a rellener por la primera casilla y si el número que escribe tiene menos de ocho cifras, deje el final casillero(s) en blanco. **RECUERDE:** Si su documento de identificación es D2324076, deberá consignar 1234567, dejando la última casilla en blanco.
4. En la parte inferior de este recuadro, escriba **CLARAMENTE** su DNI-NIE completo, incluyendo letra(s) y sus Apellidos y Nombre.
5. Firma en el recuadro indicado al pie de esta hoja.
6. Tenga presente que cuando se rellene la HOJA DE IDENTIFICACIÓN y la HOJA DE RESPUESTAS los datos consignados son los que corresponden con su DNI/NIE o pasaporte y que en su caso debe de coincidir con el documento que indica su validez de participación.
7. Una vez cumplimentada, sobre la HOJA DE IDENTIFICACIÓN siguiendo las instrucciones del Tribunal Calificador.
8. Únicamente en consideración a las respuestas referidas de acuerdo a las instrucciones indicadas al pie de la HOJA DE RESPUESTA, deberá de indicar esta información que se rellene específicamente por el Tribunal Calificador.

Apellidos, Nombre: .....

DNI-NIE (incluír letras): .....

Pinse de la participante con salt de este recuadro

23173806

- Una **Hoja de Respuestas**, de color blanco, es para el Tribunal.

Fecha: / / Prueba:

**HOJA DE RESPUESTAS**

Mod. Escibe el modo ordenando los puntos como en el ejemplo: 1 2 3 4 5 6 7 8 9

19068908

1 2 3 4 5 6 7 8 9 10 11 12 13 14 15 16 17 18 19 20 21 22 23 24 25 26 27 28 29 30 31 32 33 34 35 36 37 38 39 40 41 42 43 44 45 46 47 48 49 50 51 52 53 54 55 56 57 58 59 60 61 62 63 64 65 66 67 68 69 70 71 72 73 74 75 76 77 78 79 80 81 82 83 84 85 86 87 88 89 90 91 92 93 94 95 96 97 98 99 100 101 102 103 104 105 106 107 108 109 110 111 112 113 114 115 116 117 118 119 120 121 122 123 124 125 126 127 128 129 130 131 132 133 134 135 136 137 138 139 140 141 142 143 144 145 146 147 148 149 150 151 152 153 154 155 156 157 158 159 160 161 162 163 164 165 166 167 168 169 170 171 172 173 174 175 176 177 178 179 180 181 182 183 184 185 186 187 188 189 190 191 192 193 194 195 196 197 198 199 200 201 202 203 204 205 206 207 208 209 210 211 212 213 214 215 216 217 218 219 220 221 222 223 224 225 226 227 228 229 230 231 232 233 234 235 236 237 238 239 240 241 242 243 244 245 246 247 248 249 250 251 252 253 254 255 256 257 258 259 260 261 262 263 264 265 266 267 268 269 270 271 272 273 274 275 276 277 278 279 280 281 282 283 284 285 286 287 288 289 290 291 292 293 294 295 296 297 298 299 300 301 302 303 304 305 306 307 308 309 310 311 312 313 314 315 316 317 318 319 320 321 322 323 324 325 326 327 328 329 330 331 332 333 334 335 336 337 338 339 340 341 342 343 344 345 346 347 348 349 350 351 352 353 354 355 356 357 358 359 360 361 362 363 364 365 366 367 368 369 370 371 372 373 374 375 376 377 378 379 380 381 382 383 384 385 386 387 388 389 390 391 392 393 394 395 396 397 398 399 400 401 402 403 404 405 406 407 408 409 410 411 412 413 414 415 416 417 418 419 420 421 422 423 424 425 426 427 428 429 430 431 432 433 434 435 436 437 438 439 440 441 442 443 444 445 446 447 448 449 450 451 452 453 454 455 456 457 458 459 460 461 462 463 464 465 466 467 468 469 470 471 472 473 474 475 476 477 478 479 480 481 482 483 484 485 486 487 488 489 490 491 492 493 494 495 496 497 498 499 500 501 502 503 504 505 506 507 508 509 510 511 512 513 514 515 516 517 518 519 520 521 522 523 524 525 526 527 528 529 530 531 532 533 534 535 536 537 538 539 540 541 542 543 544 545 546 547 548 549 550 551 552 553 554 555 556 557 558 559 560 561 562 563 564 565 566 567 568 569 570 571 572 573 574 575 576 577 578 579 580 581 582 583 584 585 586 587 588 589 590 591 592 593 594 595 596 597 598 599 600 601 602 603 604 605 606 607 608 609 610 611 612 613 614 615 616 617 618 619 620 621 622 623 624 625 626 627 628 629 630 631 632 633 634 635 636 637 638 639 640 641 642 643 644 645 646 647 648 649 650 651 652 653 654 655 656 657 658 659 660 661 662 663 664 665 666 667 668 669 670 671 672 673 674 675 676 677 678 679 680 681 682 683 684 685 686 687 688 689 690 691 692 693 694 695 696 697 698 699 700 701 702 703 704 705 706 707 708 709 710 711 712 713 714 715 716 717 718 719 720 721 722 723 724 725 726 727 728 729 730 731 732 733 734 735 736 737 738 739 740 741 742 743 744 745 746 747 748 749 750 751 752 753 754 755 756 757 758 759 760 761 762 763 764 765 766 767 768 769 770 771 772 773 774 775 776 777 778 779 780 781 782 783 784 785 786 787 788 789 790 791 792 793 794 795 796 797 798 799 800 801 802 803 804 805 806 807 808 809 810 811 812 813 814 815 816 817 818 819 820 821 822 823 824 825 826 827 828 829 830 831 832 833 834 835 836 837 838 839 840 841 842 843 844 845 846 847 848 849 850 851 852 853 854 855 856 857 858 859 860 861 862 863 864 865 866 867 868 869 870 871 872 873 874 875 876 877 878 879 880 881 882 883 884 885 886 887 888 889 890 891 892 893 894 895 896 897 898 899 900 901 902 903 904 905 906 907 908 909 910 911 912 913 914 915 916 917 918 919 920 921 922 923 924 925 926 927 928 929 930 931 932 933 934 935 936 937 938 939 940 941 942 943 944 945 946 947 948 949 950 951 952 953 954 955 956 957 958 959 960 961 962 963 964 965 966 967 968 969 970 971 972 973 974 975 976 977 978 979 980 981 982 983 984 985 986 987 988 989 990 991 992 993 994 995 996 997 998 999 1000

1. En la cabecera de la hoja, rellene la fecha y la categoría a la que se presenta
2. Identifique el **MÓDULO DEL EXAMEN** marcando **MOD**, para su mejor organización, ordenando los puntos como en el ejemplo. **No se podrá corregir.**
3. Rellene las respuestas, según instrucciones al pie
4. No está permitido hacer ninguna otra anotación en esta hoja de respuestas

Reflexione una de las dos mitades para seleccionar la opción correcta

Para escribir la respuesta, rellene las dos mitades por completo

Reflexione **SIN SALIRSE** del recuadro

Utilice un bolígrafo azul oscuro o negro

Ejemplo: 1 2 3 4 5 6 7 8 9

19068908

- Una **Hoja para el Participante**, de color amarillo, contiene datos consignados en la hoja de identificación y de la hoja de respuesta, es para el/la aspirante.

Fecha: / / Prueba:

**HOJA PARA EL PARTICIPANTE**

Esta hoja autocopiativa tiene únicamente valor informativo. No tiene validez sobre el impreso original cumplimentado.

Mod. DNI / NIE / Id

Escibe los números ordenando los puntos como en el ejemplo: 0 1 2 3 4 5 6 7 8 9

1 2 3 4 5 6 7 8 9 10 11 12 13 14 15 16 17 18 19 20 21 22 23 24 25 26 27 28 29 30 31 32 33 34 35 36 37 38 39 40 41 42 43 44 45 46 47 48 49 50 51 52 53 54 55 56 57 58 59 60 61 62 63 64 65 66 67 68 69 70 71 72 73 74 75 76 77 78 79 80 81 82 83 84 85 86 87 88 89 90 91 92 93 94 95 96 97 98 99 100 101 102 103 104 105 106 107 108 109 110 111 112 113 114 115 116 117 118 119 120 121 122 123 124 125 126 127 128 129 130 131 132 133 134 135 136 137 138 139 140 141 142 143 144 145 146 147 148 149 150 151 152 153 154 155 156 157 158 159 160 161 162 163 164 165 166 167 168 169 170 171 172 173 174 175 176 177 178 179 180 181 182 183 184 185 186 187 188 189 190 191 192 193 194 195 196 197 198 199 200 201 202 203 204 205 206 207 208 209 210 211 212 213 214 215 216 217 218 219 220 221 222 223 224 225 226 227 228 229 230 231 232 233 234 235 236 237 238 239 240 241 242 243 244 245 246 247 248 249 250 251 252 253 254 255 256 257 258 259 260 261 262 263 264 265 266 267 268 269 270 271 272 273 274 275 276 277 278 279 280 281 282 283 284 285 286 287 288 289 290 291 292 293 294 295 296 297 298 299 300 301 302 303 304 305 306 307 308 309 310 311 312 313 314 315 316 317 318 319 320 321 322 323 324 325 326 327 328 329 330 331 332 333 334 335 336 337 338 339 340 341 342 343 344 345 346 347 348 349 350 351 352 353 354 355 356 357 358 359 360 361 362 363 364 365 366 367 368 369 370 371 372 373 374 375 376 377 378 379 380 381 382 383 384 385 386 387 388 389 390 391 392 393 394 395 396 397 398 399 400 401 402 403 404 405 406 407 408 409 410 411 412 413 414 415 416 417 418 419 420 421 422 423 424 425 426 427 428 429 430 431 432 433 434 435 436 437 438 439 440 441 442 443 444 445 446 447 448 449 450 451 452 453 454 455 456 457 458 459 460 461 462 463 464 465 466 467 468 469 470 471 472 473 474 475 476 477 478 479 480 481 482 483 484 485 486 487 488 489 490 491 492 493 494 495 496 497 498 499 500 501 502 503 504 505 506 507 508 509 510 511 512 513 514 515 516 517 518 519 520 521 522 523 524 525 526 527 528 529 530 531 532 533 534 535 536 537 538 539 540 541 542 543 544 545 546 547 548 549 550 551 552 553 554 555 556 557 558 559 560 561 562 563 564 565 566 567 568 569 570 571 572 573 574 575 576 577 578 579 580 581 582 583 584 585 586 587 588 589 590 591 592 593 594 595 596 597 598 599 600 601 602 603 604 605 606 607 608 609 610 611 612 613 614 615 616 617 618 619 620 621 622 623 624 625 626 627 628 629 630 631 632 633 634 635 636 637 638 639 640 641 642 643 644 645 646 647 648 649 650 651 652 653 654 655 656 657 658 659 660 661 662 663 664 665 666 667 668 669 670 671 672 673 674 675 676 677 678 679 680 681 682 683 684 685 686 687 688 689 690 691 692 693 694 695 696 697 698 699 700 701 702 703 704 705 706 707 708 709 710 711 712 713 714 715 716 717 718 719 720 721 722 723 724 725 726 727 728 729 730 731 732 733 734 735 736 737 738 739 740 741 742 743 744 745 746 747 748 749 750 751 752 753 754 755 756 757 758 759 760 761 762 763 764 765 766 767 768 769 770 771 772 773 774 775 776 777 778 779 780 781 782 783 784 785 786 787 788 789 790 791 792 793 794 795 796 797 798 799 800 801 802 803 804 805 806 807 808 809 810 811 812 813 814 815 816 817 818 819 820 821 822 823 824 825 826 827 828 829 830 831 832 833 834 835 836 837 838 839 840 841 842 843 844 845 846 847 848 849 850 851 852 853 854 855 856 857 858 859 860 861 862 863 864 865 866 867 868 869 870 871 872 873 874 875 876 877 878 879 880 881 882 883 884 885 886 887 888 889 890 891 892 893 894 895 896 897 898 899 900 901 902 903 904 905 906 907 908 909 910 911 912 913 914 915 916 917 918 919 920 921 922 923 924 925 926 927 928 929 930 931 932 933 934 935 936 937 938 939 940 941 942 943 944 945 946 947 948 949 950 951 952 953 954 955 956 957 958 959 960 961 962 963 964 965 966 967 968 969 970 971 972 973 974 975 976 977 978 979 980 981 982 983 984 985 986 987 988 989 990 991 992 993 994 995 996 997 998 999 1000

DNI-NIE (incluír letras): .....

Apellidos, nombre: .....

Pinse de la participante con salt de este recuadro

19068908

**IMPORTANTE:** Se Anexa a estas instrucciones copia del **ANUNCIO CON EL MODELO DE LA HOJA DE IDENTIFICATIVA y EL MODELO DE LA HOJA DE RESPUESTAS con leyendas de cómo deberá cumplimentarlas.**

<b>Código Seguro De Verificación</b>	H8A4v+83d7JSfk5biP3q4w==	<b>Estado</b>	<b>Fecha y hora</b>
<b>Firmado Por</b>	María José Lugo Rodríguez - Jefa de Unidad de Gestión Control Interno del Cit y Sector Público Insular Observaciones: La Secretaria del Tribunal	Firmado	22/02/2024 13:36:13
<b>Url De Verificación</b>	<a href="https://sede.tenerife.es/verifirma/code/H8A4v%2B83d7JSfk5biP3q4w%3D%3D">https://sede.tenerife.es/verifirma/code/H8A4v%2B83d7JSfk5biP3q4w%3D%3D</a>		
<b>Normativa</b>	Este informe tiene carácter de copia electrónica auténtica con validez y eficacia administrativa de ORIGINAL (art. 27 Ley 39/2015).	<b>Página</b>	2/9



- ✓ TODOS los datos consignados en la hoja de identificación y en la hoja de respuesta deberán realizarse utilizando BOLÍGRAFO DE COLOR NEGRO (NO UTILIZAR ROTULADOR O SIMILAR)
- ✓ No se debe consignar ningún dato hasta que le sea indicado por el Responsable del aula.
- ✓ En el caso de que tenga alguna incidencia deberá levantar la mano para comunicárselo al personal colaborador.

**El/la aspirante solo podrá depositar sobre la mesa: su DNI, PASAPORTE o NIE y un BOLÍGRAFO NEGRO (NO UTILIZAR ROTULADOR O SIMILAR).**

### HOJA IDENTIFICATIVA

Cuando el Tribunal lo indique, dispondrá de cinco (5) minutos para cumplimentar la HOJA IDENTIFICATIVA. En esta hoja deberá cumplimentar los siguientes datos:

- En la parte superior de la hoja, hacer constar la fecha y que la Prueba es: 1 PLAZA DE AUXILIAR TÉCNICO/A, RAMA AMBIENTAL.
- En la casilla DNI/NIE/Id escriba **el número de su DNI o NIE o pasaporte.**
- En la parte inferior de la hoja, en el espacio establecido para este fin, hacer constar su **DNI, NIE o PASAPORTE, Apellidos y nombre y firma** en las casillas correspondientes.

Una vez cumplimentada la **HOJA IDENTIFICATIVA**, Vd. separará con cuidado únicamente dicha hoja, dejándola encima de la mesa, posteriormente el Tribunal pasará a recogerla.

### CUESTIONARIOS

Una vez recogida la hoja identificativa, el Tribunal procederá a repartir los **CUESTIONARIOS que se colocarán sobre la mesa BOCA ABAJO**, debiendo permanecer en esta posición hasta que así le sea indicado por el Tribunal.

**Es un único modelo de CUESTIONARIO para todos los aspirantes.**

Tal y como se indica en las bases de la convocatoria, el cuestionario consta de **37 preguntas con 3 alternativas de respuesta**, siendo sólo una de ellas correcta, **durante el periodo máximo de cincuenta (55) minutos**. Las treinta y dos (32) primeras preguntas son las ordinarias y evaluables y, las cinco (5) últimas, las extraordinarias y de reserva:

"...//...

*f) La puntuación final de la fase de oposición vendrá determinada por la siguiente fórmula:*

<b>Código Seguro De Verificación</b>	H8A4v+83d7JSfk5biP3q4w==	<b>Estado</b>	<b>Fecha y hora</b>	
<b>Firmado Por</b>	María José Lugo Rodríguez - Jefa de Unidad de Gestión Control Interno del Cit y Sector Público Insular Observaciones: La Secretaria del Tribunal	Firmado	22/02/2024 13:36:13	
<b>Url De Verificación</b>	<a href="https://sede.tenerife.es/verifirma/code/H8A4v%2B83d7JSfk5biP3q4w%3D%3D">https://sede.tenerife.es/verifirma/code/H8A4v%2B83d7JSfk5biP3q4w%3D%3D</a>			
<b>Normativa</b>	Este informe tiene carácter de copia electrónica auténtica con validez y eficacia administrativa de ORIGINAL (art. 27 Ley 39/2015).	<b>Página</b>	3/9	



**No se manipulará la hoja de respuestas hasta que se lo indique el Responsable del aula. LO CONTRARIO será motivo de anulación del ejercicio.**

Para responder las preguntas del cuestionario debe marcar la casilla correspondiente a la respuesta elegida. En ningún caso, debe figurar más de una respuesta a la misma pregunta; si ocurriese tal circunstancia, se considerará la respuesta como errónea. En la imagen siguiente se describe cómo debe responder:

<ol style="list-style-type: none"> <li>1. Rellene una de las dos mitades para seleccionar la opción correcta</li> <li>2. Para anular la respuesta, rellene las dos mitades por completo</li> <li>3. <b>Rellene SIN SALIRSE del recuadro</b></li> <li>4. Utilice un bolígrafo azul oscuro o negro</li> </ol>	<p>Ejemplo:</p> <table border="1" style="display: inline-table; border-collapse: collapse;"> <tr> <td style="width: 20px; height: 20px; text-align: center;">1</td> <td style="width: 20px; height: 20px; text-align: center;">2</td> <td style="width: 20px; height: 20px; text-align: center;">3</td> </tr> <tr> <td style="text-align: center;">a</td> <td style="background-color: black;"></td> <td style="text-align: center;">⋮</td> </tr> <tr> <td style="text-align: center;">b</td> <td style="text-align: center;">⋮</td> <td style="background-color: black;"></td> </tr> </table> <span style="font-size: 2em; vertical-align: middle;">}</span> <ul style="list-style-type: none"> <li>1-a</li> <li>2-b</li> <li>3-b</li> </ul>	1	2	3	a		⋮	b	⋮	
1	2	3								
a		⋮								
b	⋮									

Ejemplo de cómo debe responder: *Los núm. 1, 2, 3 hacen referencia al número de las preguntas (en nuestro cuestionario son 37) y las letras a y b, hacen referencia a las opciones elegidas por el aspirante en estas tres preguntas utilizadas como ejemplo (todas las preguntas tendrán tres opciones de respuesta a, b y c). Si se equivoca en la opción elegida anúlela rellenando por completo las dos partes de la casilla errónea, en este ejemplo se ha anulado la opción a) de la pregunta 2 y se ha marcado como correcta la opción b).*

**Se anexa a estas instrucciones aclaraciones e indicaciones de cómo deben responder el cuestionario tipo test.**

**IMPORTANTE: Asegúrese de la opción elegida ya que no se sustituirá la hoja de respuesta en caso de no poder subsanar el error en la forma indicada.**

Es recomendable que se contesten tanto las preguntas ordinarias como las de reserva.

Durante la realización del ejercicio no podrán realizar ninguna pregunta sobre la hoja de respuestas, ni el cuestionario, **NO SE RESOLVERÁN DUDAS.**

**COMIENZO DEL EJERCICIO.**

- El ejercicio comenzará y finalizará cuando así lo indique el Tribunal. El Tribunal dará comienzo al ejercicio con la frase siguiente: **"SON LAS.....HORAS. EL EJERCICIO EMPIEZA EN ESTE MOMENTO, TIENEN 55 MINUTOS PARA REALIZAR EL EJERCICIO: "TIEMPO".**
- Cuando falten veinte (20) minutos para la finalización del ejercicio se informará del tiempo que resta: **"ATENCIÓN, FALTAN VEINTE (20) MINUTOS PARA EL FINAL DEL EJERCICIO".**

Código Seguro De Verificación	H8A4v+83d7JSfk5biP3q4w==	Estado	Fecha y hora
Firmado Por	María José Lugo Rodríguez - Jefa de Unidad de Gestión Control Interno del Cit y Sector Público Insular Observaciones: La Secretaria del Tribunal	Firmado	22/02/2024 13:36:13
Url De Verificación	<a href="https://sede.tenerife.es/verifirma/code/H8A4v%2B83d7JSfk5biP3q4w%3D%3D">https://sede.tenerife.es/verifirma/code/H8A4v%2B83d7JSfk5biP3q4w%3D%3D</a>		
Normativa	Este informe tiene carácter de copia electrónica auténtica con validez y eficacia administrativa de ORIGINAL (art. 27 Ley 39/2015).	Página	5/9



- Cinco (5) minutos antes de finalizar el ejercicio, el Tribunal le comunicará: "**ATENCIÓN, FALTAN CINCO (5) MINUTOS PARA EL FINAL DEL EJERCICIO**".
- Una vez transcurrido el tiempo, **se da por finalizado el ejercicio** con la siguiente frase: "**TIEMPO. DEJEN LOS BOLÍGRAFOS ENCIMA DE LA MESA Y COLOQUEN BOCA ABAJO LA HOJA DE RESPUESTAS**".
- Cuando así lo indique el Tribunal, procederá a separar con cuidado la hoja de repuesta del participante, el Tribunal recogerá la hoja de repuesta de color blanco. Vd. podrá conservar el cuestionario tipo test, las instrucciones y la hoja del participante de color amarillo.
- Los aspirantes NO se levantarán para abandonar el aula hasta que así le sea indicado por el Tribunal.

**Será motivo de anulación del ejercicio** los siguientes supuestos:

- 2º.- Continuar realizando el ejercicio cuando se haya indicado el final del mismo.
- 3º.- Firmar la hoja de respuestas, consignar en ella el nombre o hacer alguna marca que pueda identificar a la persona aspirante.
- 4º.- Utilizar cualquier tipo de fuente de información ajena.
- 5º.- Hablar durante la realización del ejercicio.
- 6º.- Utilizar cualquier dispositivo electrónico.
- 7º.- Manipular la hoja de respuestas antes de que lo indique el Tribunal.

En caso de producirse uno de estos supuestos se retirará la hoja de respuestas.

- Cuando el Tribunal indique que pueden abandonar el aula, si ha solicitado la obtención del **Certificado de Asistencia**, antes de salir del aula, acuda con su DNI al Tribunal para su retirada.
- El Tribunal publicará un Anuncio en el tablón de anuncios de la sede electrónica, con posterioridad a la realización del ejercicio, con la plantilla de las respuestas correctas del modelo de cuestionario.

<b>Código Seguro De Verificación</b>	H8A4v+83d7JSfk5biP3q4w==	<b>Estado</b>	<b>Fecha y hora</b>
<b>Firmado Por</b>	María José Lugo Rodríguez - Jefa de Unidad de Gestión Control Interno del Cit y Sector Público Insular Observaciones: La Secretaria del Tribunal	Firmado	22/02/2024 13:36:13
<b>Url De Verificación</b>	<a href="https://sede.tenerife.es/verifirma/code/H8A4v%2B83d7JSfk5biP3q4w%3D%3D">https://sede.tenerife.es/verifirma/code/H8A4v%2B83d7JSfk5biP3q4w%3D%3D</a>		
<b>Normativa</b>	Este informe tiene carácter de copia electrónica auténtica con validez y eficacia administrativa de ORIGINAL (art. 27 Ley 39/2015).	<b>Página</b>	6/9





Área de Presidencia, Administración y Servicio Público, Planificación Territorial y Patrimonio Histórico

Dirección Insular de Recursos Humanos, Servicio Público y Transformación Digital

TRIBUNAL CALIFICADOR de la convocatoria pública para la cobertura, por funcionario/a de carrera de **UNA PLAZA DE AUXILIAR TÉCNICO/A, RAMA AMBIENTAL**, sujeta al proceso extraordinario de estabilización adicional de empleo temporal, aprobada por Resolución de la Dirección Insular de Recursos Humanos y Asesoría Jurídica de fecha 23 de diciembre de 2022.

**ANEXO**

**ACLARACIONES EN CUANTO A LA CUMPLIMENTACIÓN DE LA HOJA IDENTIFICATIVA Y DE LA HOJA DE RESPUESTAS:**

Fecha: \_\_/\_\_/\_\_ Prueba: \_\_\_\_\_

**HOJA DE IDENTIFICACIÓN**

DNI / NIE / Id	::	::	::	::	::	::	::	::	::
0	1	2	3	4	5	6	7	8	9

Escriba los números uniendo los puntos como en el ejemplo

**LEA ATENTAMENTE LAS INSTRUCCIONES PROPORCIONADAS Y RECUERDE:**

1. Compruebe que el número que aparece en el código de barras es el mismo en las tres hojas. De no ser así, solicite un nuevo juego.
2. En la cabecera, rellene la fecha actual y la prueba a la que se presenta.
3. En la casilla DNI-NIE-Id, escriba su DNI / NIE / Pasaporte, uniendo los puntos como en el ejemplo que figura a continuación. **OMITA TODAS LAS LETRAS** que pueda contener. Comience a rellenar por la primera casilla y si el número que escribe tiene menos de ocho cifras, deje al final casilla(s) en blanco.  
**EJEMPLO:** Si su documento de identificación es X1234567K, deberá consignar 1234567, dejando la última casilla en blanco.
4. En la parte inferior de este recuadro, escriba **CLARAMENTE** su DNI-NIE completo, incluyendo letra(s) y sus Apellidos y Nombre.
5. Firme en el recuadro indicado al pie de esta hoja.
6. Tenga presente que cuando se recoja la HOJA DE IDENTIFICACIÓN y la HOJA DE RESPUESTAS los datos consignados son los que corresponden con su DNI/NIE o pasaporte y que en su caso debe de coincidir con el documento que indicó en su solicitud de participación.
7. Una vez cumplimentada, separe la HOJA DE IDENTIFICACIÓN siguiendo las instrucciones del Tribunal Calificador.
8. Únicamente se considerarán válidas las respuestas rellenas de acuerdo a las instrucciones indicadas al pie de la HOJA DE RESPUESTA, además de cualquier otra instrucción que se indique específicamente por el Tribunal Calificador.

Apellidos, Nombre: .....

DNI-NIE (incluir letras): .....

Firma del/la participante (sin salir de este recuadro)

7

Debe hacer constar la fecha **(06/04/2024)** y que la prueba es **1 PLAZA DE AUXILIAR TÉCNICO/A, RAMA AMBIENTAL**

Escriba únicamente los números de su documento de identificación (DNI o NIE), **omitiendo la letra** que pueda contener y comenzando por la primera casilla, de **izquierda a derecha**. Si su DNI o NIE consta de 7 dígitos, por ejemplo: 1234567X, dejando la última casilla en blanco.

Cumplimentar los datos solicitados. **En este caso, indique su DNI o NIE con la letra.**

Firmar dentro del recuadro de seguridad **NUNCA** encima de las líneas de delimitación.

<b>Código Seguro De Verificación</b>	H8A4v+83d7JSfk5biP3q4w==	<b>Estado</b>	Fecha y hora
<b>Firmado Por</b>	María José Lugo Rodríguez - Jefa de Unidad de Gestión Control Interno del Cit y Sector Público Insular Observaciones: La Secretaria del Tribunal	Firmado	22/02/2024 13:36:13
<b>Url De Verificación</b>	<a href="https://sede.tenerife.es/verifirma/code/H8A4v%2B83d7JSfk5biP3q4w%3D%3D">https://sede.tenerife.es/verifirma/code/H8A4v%2B83d7JSfk5biP3q4w%3D%3D</a>		
<b>Normativa</b>	Este informe tiene carácter de copia electrónica auténtica con validez y eficacia administrativa de ORIGINAL (art. 27 Ley 39/2015).	<b>Página</b>	7/9

Fecha: \_\_/\_\_/\_\_ Prueba: \_\_\_\_\_

### HOJA DE RESPUESTAS

Debe hacer constar la fecha **(06/04/2024)** y que la prueba es **1 PLAZA DE AUXILIAR TÉCNICO/A, RAMA AMBIENTAL**

Mod.	•••	Escriba el modelo uniéndolo los puntos como en el ejemplo
	•••	
: 1 2 3 4 5 6 7 8 9		19085808

Cumplimentar con el número 1 el modelo de cuestionario.

	1	2	3	4	5	6	7	8	9	10	11	12	13	14	15	16	17	18	19	20	21	22	23	24	25	26	27	
a																												
b																												
c																												
d																												
	28	29	30	31	32	33	34	35	36	37	38	39	40	41	42	43	44	45	46	47	48	49	50	51	52	53	54	
a																												
b																												
c																												
d																												
	55	56	57	58	59	60	61	62	63	64	65	66	67	68	69	70	71	72	73	74	75	76	77	78	79	80	81	
a																												
b																												
c																												
d																												
	82	83	84	85	86	87	88	89	90	91	92	93	94	95	96	97	98	99	100	101	102	103	104	105	106	107	108	
a																												
b																												
c																												
d																												
	109	110	111	112	113	114	115	116	117	118	119	120	121	122	123	124	125	126	127	128	129	130	131	132	133	134	135	
a																												
b																												
c																												
d																												

1. En la cabecera de la hoja, rellene la fecha y la categoría a la que se presenta
2. **Identifique el MODELO DEL EXAMEN** (recuadro MOD, parte superior izquierda, uniéndolo los puntos como en el ejemplo). **Si se olvida hacerlo, no se podrá corregir**
3. Rellene las respuestas, según instrucciones al pie
4. No está permitido hacer ninguna otra anotación en esta hoja de respuestas

1. Rellene una de las dos mitades para seleccionar la opción correcta
2. Para anular la respuesta, rellene las dos mitades por completo
3. **Rellene SIN SALIRSE del recuadro**
4. Utilice un bolígrafo azul oscuro o negro

Ejemplo: 

1	2	3
a		
b		

 → 1-a  
2-b  
3-b

Código Seguro De Verificación	H8A4v+83d7JSfk5biP3q4w==	Estado	Fecha y hora
Firmado Por	María José Lugo Rodríguez - Jefa de Unidad de Gestión Control Interno del Cit y Sector Público Insular Observaciones: La Secretaria del Tribunal	Firmado	22/02/2024 13:36:13
Url De Verificación	<a href="https://sede.tenerife.es/verifirma/code/H8A4v%2B83d7JSfk5biP3q4w%3D%3D">https://sede.tenerife.es/verifirma/code/H8A4v%2B83d7JSfk5biP3q4w%3D%3D</a>		
Normativa	Este informe tiene carácter de copia electrónica auténtica con validez y eficacia administrativa de ORIGINAL (art. 27 Ley 39/2015).	Página	8/9





Fecha: \_\_/\_\_/\_\_ Prueba: \_\_\_\_\_

### HOJA DE RESPUESTAS

Mod.	. . .	Escriba el modelo uniendo los puntos como en el ejemplo
1	2	3
4	5	6
7	8	9

19085808

	1	2	3	4	5	6	7	8	9	10	11	12	13	14	15	16	17	18	19	20	21	22	23	24	25	26	27	
a																												
b																												
c																												
d																												
	28	29	30	31	32	33	34	35	36	37	38	39	40	41	42	43	44	45	46	47	48	49	50	51	52	53	54	
a																												
b																												
c																												
d																												
	55	56	57	58	59	60	61	62	63	64	65	66	67	68	69	70	71	72	73	74	75	76	77	78	79	80	81	
a																												
b																												
c																												
d																												
	82	83	84	85	86	87	88	89	90	91	92	93	94	95	96	97	98	99	100	101	102	103	104	105	106	107	108	
a																												
b																												
c																												
d																												
	109	110	111	112	113	114	115	116	117	118	119	120	121	122	123	124	125	126	127	128	129	130	131	132	133	134	135	
a																												
b																												
c																												
d																												

1. En la cabecera de la hoja, rellene la fecha y la categoría a la que se presenta
2. **Identifique el MODELO DEL EXAMEN** (recuadro MOD, parte superior izquierda, uniendo los puntos como en el ejemplo). **Si se olvida hacerlo, no se podrá corregir**
3. Rellene las respuestas, según instrucciones al pie
4. No está permitido hacer ninguna otra anotación en esta hoja de respuestas

1. Rellene una de las dos mitades para seleccionar la opción correcta
2. Para anular la respuesta, rellene las dos mitades por completo
3. **Rellene SIN SALIRSE del recuadro**
4. Utilice un bolígrafo azul oscuro o negro

Ejemplo: 

 → 

1-a
2-b
3-b

**Cómo debe responder las preguntas en la hoja de respuesta:** La fiabilidad del reconocimiento es proporcional al área marcada.

Se realizarán relleno INDISTINTAMENTE cualquiera de las dos mitades de la opción elegida, sin invadir la otra mitad de la casilla, pudiendo ser como se indica en cualquiera de las dos imágenes siguientes:

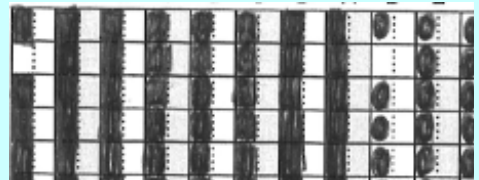

### Como NO debe responder las preguntas en la hoja de respuesta:



**MARCAR las casillas con X**, ya que fácilmente se pueden invadir casillas contiguas y provocar errores de marcaje.



Rellenar la opción muy tenues ya que pueden no ser reconocidos.

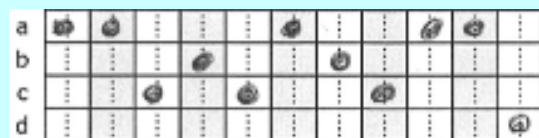

Rellenar con tamaño adecuado pero **colocados en medio de las dos casillas**. Al ocupar las dos mitades, se consideran como no marcadas, las dos casillas.

Código Seguro De Verificación	H8A4v+83d7JSfk5biP3q4w==	Estado	Fecha y hora
Firmado Por	María José Lugo Rodríguez - Jefa de Unidad de Gestión Control Interno del Cit y Sector Público Insular Observaciones: La Secretaria del Tribunal	Firmado	22/02/2024 13:36:13
Url De Verificación	<a href="https://sede.tenerife.es/verifirma/code/H8A4v%2B83d7JSfk5biP3q4w%3D%3D">https://sede.tenerife.es/verifirma/code/H8A4v%2B83d7JSfk5biP3q4w%3D%3D</a>		
Normativa	Este informe tiene carácter de copia electrónica auténtica con validez y eficacia administrativa de ORIGINAL (art. 27 Ley 39/2015).	Página	9/9

